2019 年 11 月時点

NY で本場のミュージカルを見よう！
人気 TOP5 をご紹介！

人気 NO.1　『アラジン』

カラフルな衣装や圧巻のパフォーマンス！「アラジン」の世界観へ引き込まれること間違い無し

〈ファミリーや友人と♪純粋な心を取り戻したい人におすすめ！〉

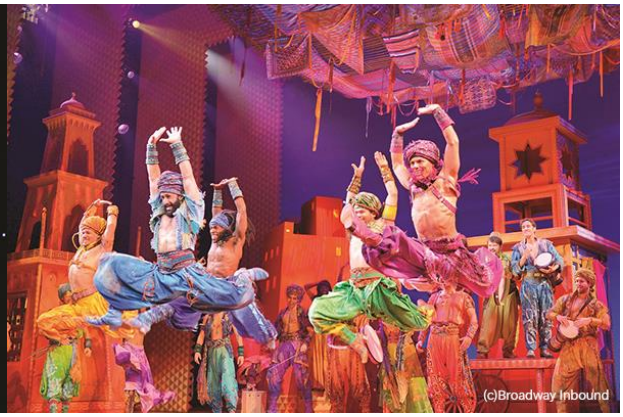

■会場：ニューアムステルダム劇場（New Amsterdam Theatre）　■公演時間：2 時間 30 分（休憩あり）

■料金：9,500 円～

※ご料金は公演日時、お座席のカテゴリーによって異なります。

詳しいご料金は担当コンシェルジュまでお問い合わせください。

■公演スケジュール

曜日	月	火	水	木	金	土	日
時間	-	PM 7:00～	PM 7:00～	PM 7:00～	PM 8:00～	PM 2:00～ PM 8:00～	PM 1:00～ PM 6:30～

【座席について】

・ご希望のお座席カテゴリーを担当コンシェルジュまでお申し付けください。

・ご予約をいただいた時点でお取りできる最善のお座席を、ご予約のカテゴリー内でご用意いたします。

・ご予約時のお座席番号のリクエストはお受けできません。

※記載している料金は、変動することもあります。あらかじめご了承ください。

※開演の日時は公演スケジュール表と異なることもあります。ご希望の日時がお決まりでしたら、担当コンシェルジュまでお問い合わせください。

2019 年 11 月時点

■座席表

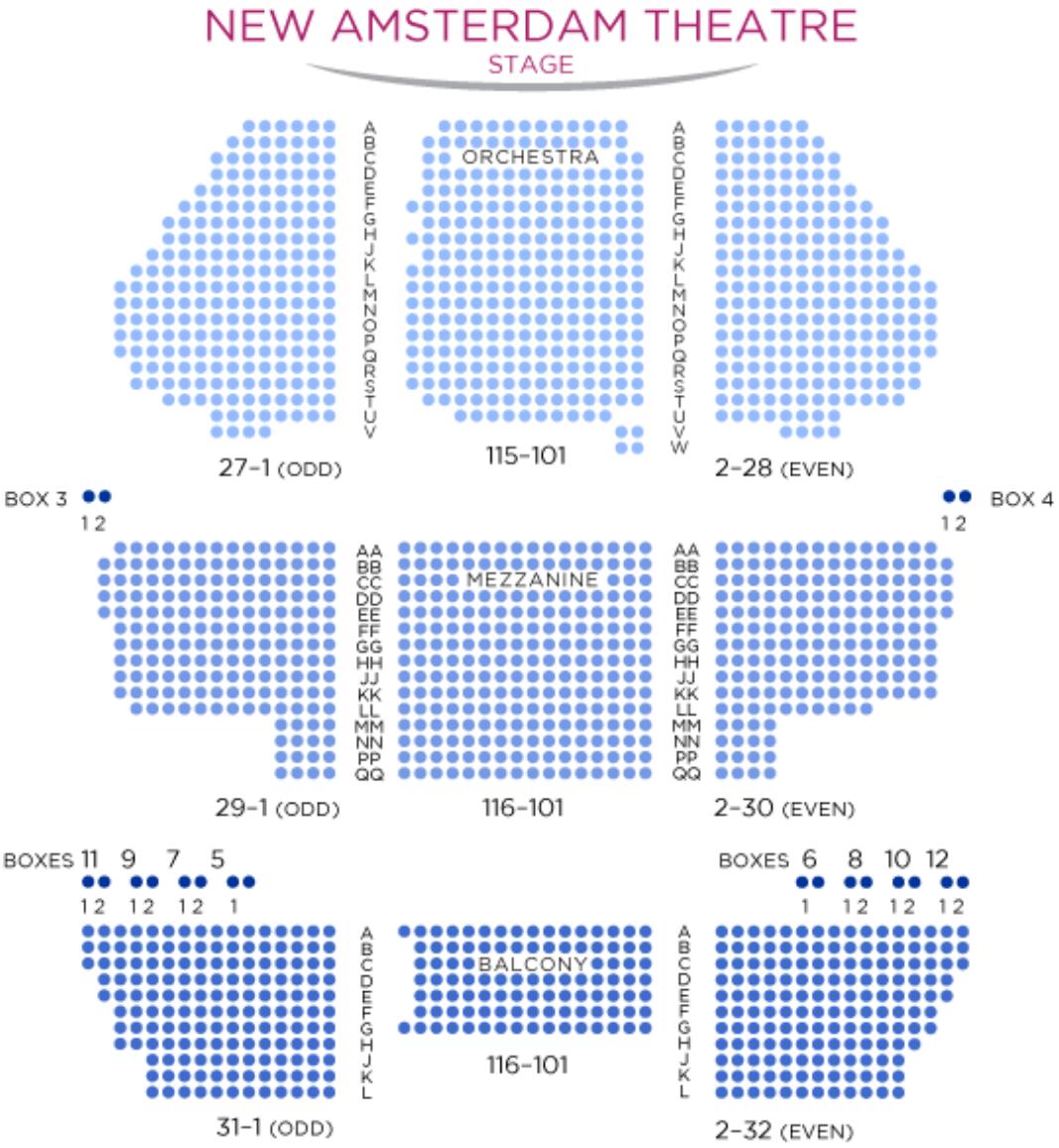

Mezzanine Row AA Overhangs Orchestra Row P
Balcony Row A Overhangs Mezzanine Row DD

This map is subject to change

2019 年 11 月時点

人気 NO.2　『オペラ座の怪人』

1988 年トニー賞を 7 部門受賞！ブロードウェイ最長ロングラン記録を誇る王道作品です

〈不動の人気演目を観劇したい方におすすめ！愛の物語を圧巻の演技と共にお楽しみいただけます〉

■会場：マジェスティック劇場（Majestic Theatre）　■公演時間：2時間30分（休憩あり）

■料金：10,000 円～

※ご料金は公演日時、お座席のカテゴリーによって異なります。

詳しいご料金は担当コンシェルジュまでお問い合わせください。

■公演スケジュール

曜日	月	火	水	木	金	土	日
時間	PM 8:00～	PM 7:00～	PM 8:00～	PM 2:00～ PM 8:00～	PM 8:00～	PM 2:00～ PM 8:00～	-

【座席について】

・ご希望のお座席カテゴリーを担当コンシェルジュまでお申し付けください。

・ご予約をいただいた時点でお取りできる最善のお座席を、ご予約のカテゴリー内でご用意いたします。

・ご予約時のお座席番号のリクエストはお受けできません。

※記載している料金は、変動することもあります。あらかじめご了承ください。

※開演の日時は公演スケジュール表と異なることもあります。ご希望の日時がお決まりでしたら、担当コンシェルジュまでお問い合わせください。

2019 年 11 月時点

■座席表

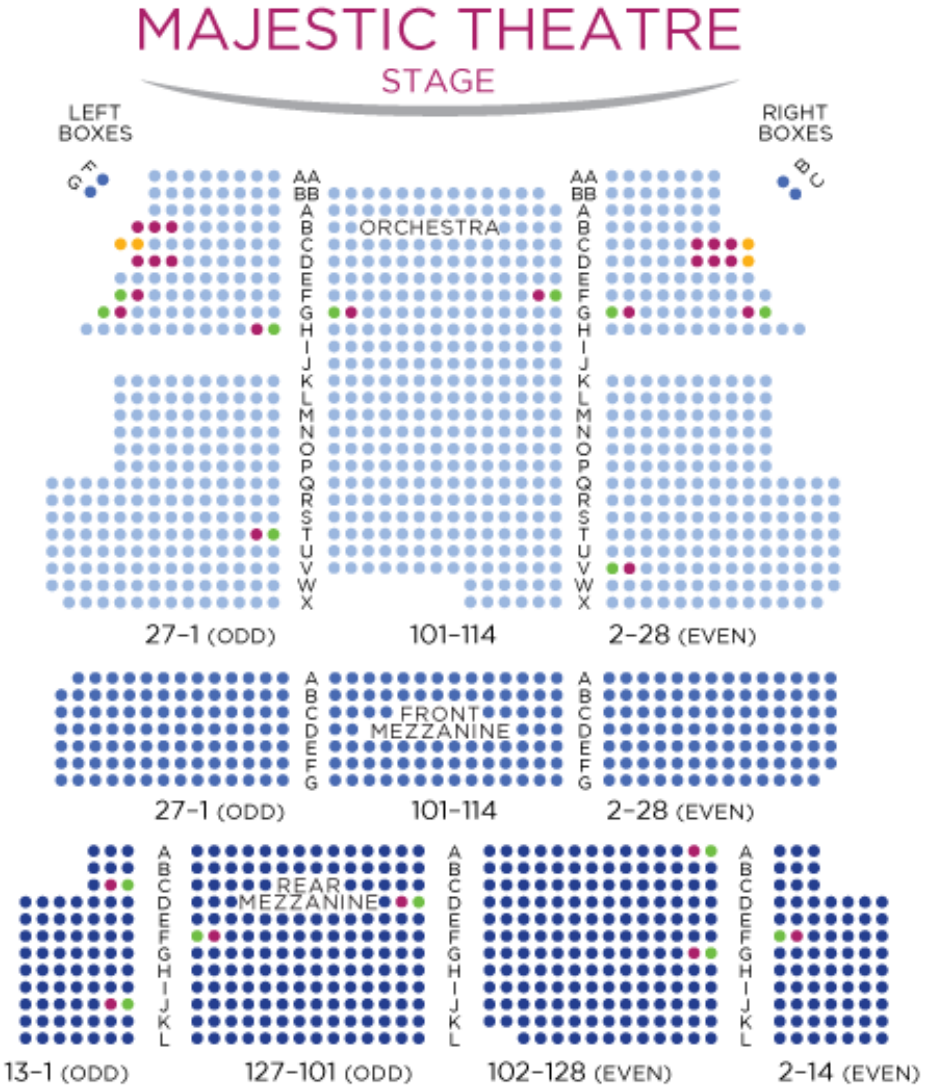

Front Mezzanine Row A Overhangs Orchestra Row H

This map is subject to change

2019 年 11 月時点

人気 NO.3　『ライオンキング』

不動の人気を誇る愛と勇気の物語！俳優たちの奇抜な衣装にも注目です

〈子供から大人まで楽しめるブロードウェイの代表作品！サバンナの大自然が目の前に広がります〉

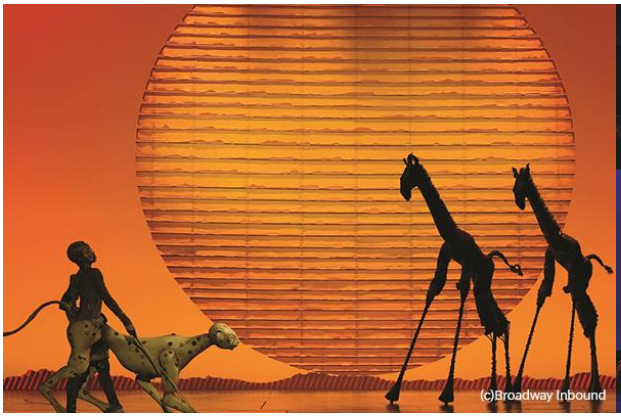

■会場：ミンスコフ劇場（Minskoff Theatre）　■公演時間：2 時間 30 分（休憩あり）

■料金：16,000 円～

※ご料金は公演日時、お座席のカテゴリーによって異なります。

詳しいご料金は担当コンシェルジュまでお問い合わせください。

■公演スケジュール

曜日	月	火	水	木	金	土	日
時間	-	PM 7:00～	PM 2:00～ PM 8:00～	PM 8:00～	PM 8:00～	PM 2:00～ PM 8:00～	PM 1:00～ PM 6:30～

【座席について】

・ご希望のお座席カテゴリーを担当コンシェルジュまでお申し付けください。

・ご予約をいただいた時点でお取りできる最善のお座席を、ご予約のカテゴリー内でご用意いたします。

・ご予約時のお座席番号のリクエストはお受けできません。

※記載している料金は、変動することもあります。あらかじめご了承ください。

※開演の日時は公演スケジュール表と異なることもあります。ご希望の日時がお決まりでしたら、担当コンシェルジュまでお問い合わせください。

2019 年 11 月時点

■座席表

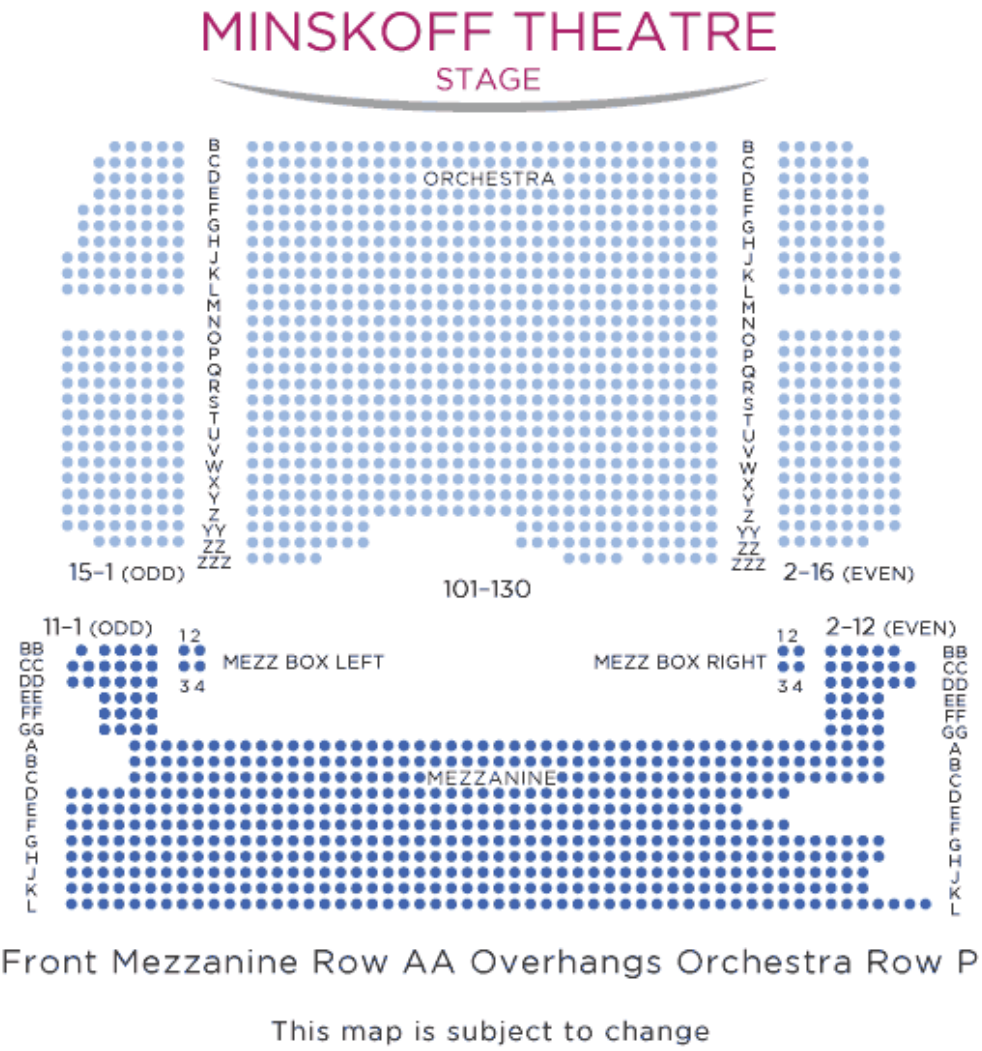

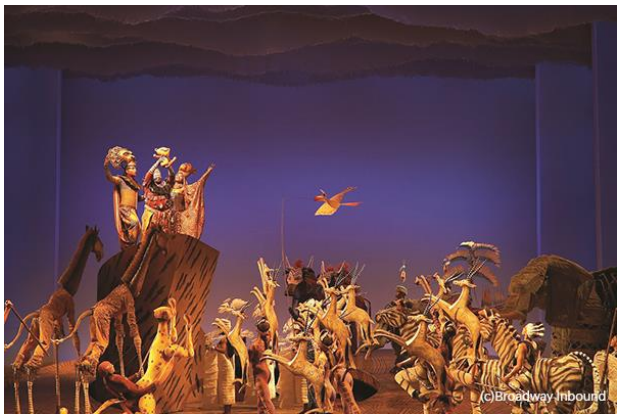

2019 年 11 月時点

人気 NO.4　『シカゴ』

1997 年トニー賞６部門受賞作品！熱気溢れるダンスをお楽しみ下さい♪

■会場：アンバサダー劇場（Ambassador Theatre）　■公演時間：2 時間 30 分（休憩あり）

■料金：13,000 円～

※ご料金は公演日時、お座席のカテゴリーによって異なります。

詳しいご料金は担当コンシェルジュまでお問い合わせください。

■公演スケジュール

曜日	月	火	水	木	金	土	日
時間	M 8:00～	PM 8:00～	-	PM 8:00～	PM 8:00～	PM 2:30～ PM 8:00～	PM 2:30～ PM 7:00～

【座席について】

・ご希望のお座席カテゴリーを担当コンシェルジュまでお申し付けください。

・ご予約をいただいた時点でお取りできる最善のお座席を、ご予約のカテゴリー内でご用意いたします。

・ご予約時のお座席番号のリクエストはお受けできません。

※記載している料金は、変動することもあります。あらかじめご了承ください。

※開演の日時は公演スケジュール表と異なることもあります。ご希望の日時がお決まりでしたら、担当コンシェルジュまでお問い合わせください。

2019 年 11 月時点

■座席表

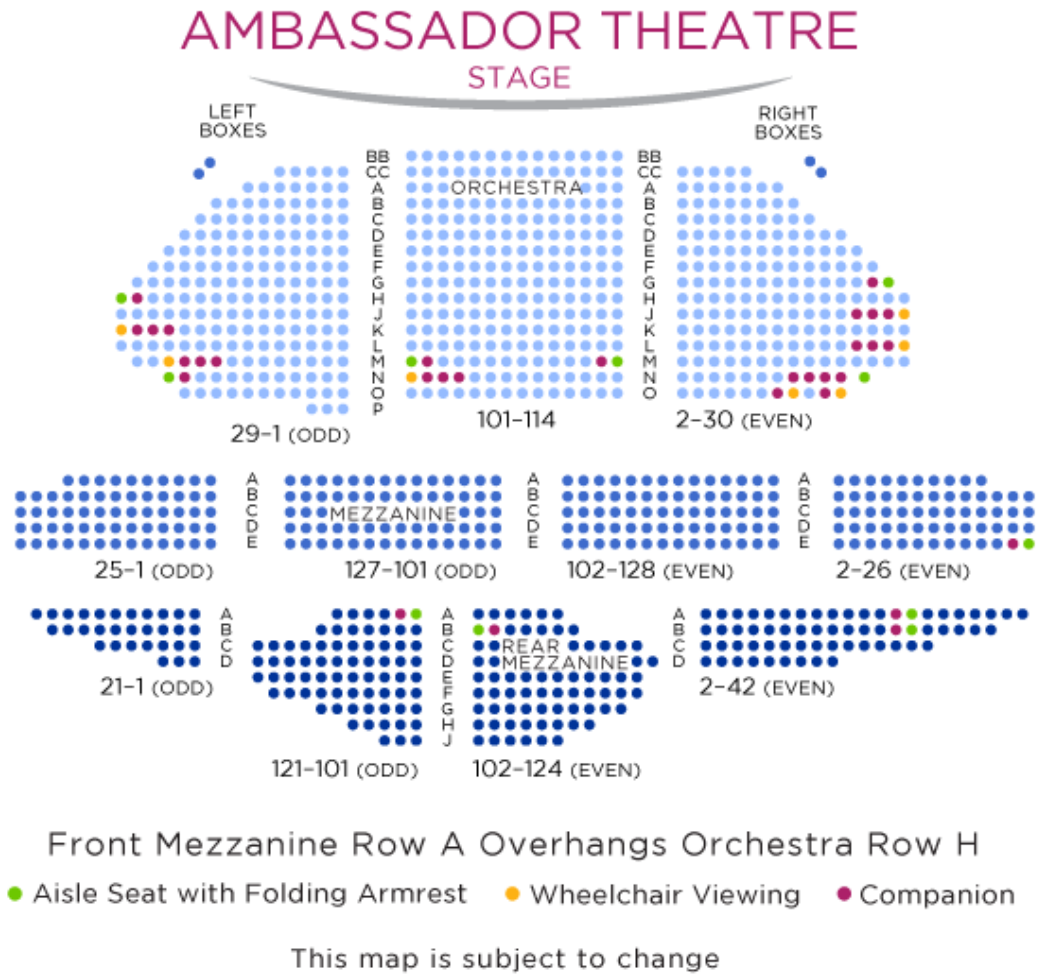

2019 年 11 月時点

人気 NO.5　『ウィキッド』

「オズの魔法使い」のお話の前に起こったもうひとつの物語！

■会場：ガーシュウィン劇場（Gershwin Theatre）　■公演時間：2 時間 45 分

■料金：13,000 円～

※ご料金は公演日時、お座席のカテゴリーによって異なります。
詳しいご料金は担当コンシェルジュまでお問い合わせください。

■公演スケジュール

曜日	月	火	水	木	金	土	日
時間	-	PM 7:00～	PM 7:00～	PM 7:00～	PM 8:00～	PM 2:00～ PM 8:00～	PM 2:00～

【座席について】

・ご希望のお座席カテゴリーを担当コンシェルジュまでお申し付けください。

・ご予約をいただいた時点でお取りできる最善のお座席を、ご予約のカテゴリー内でご用意いたします。

・ご予約時のお座席番号のリクエストはお受けできません。

※記載している料金は、変動することもあります。あらかじめご了承ください。

※開演の日時は公演スケジュール表と異なることもあります。ご希望の日時がお決まりでしたら、担当コンシェルジュまでお問い合わせください。

2019 年 11 月時点

■座席表

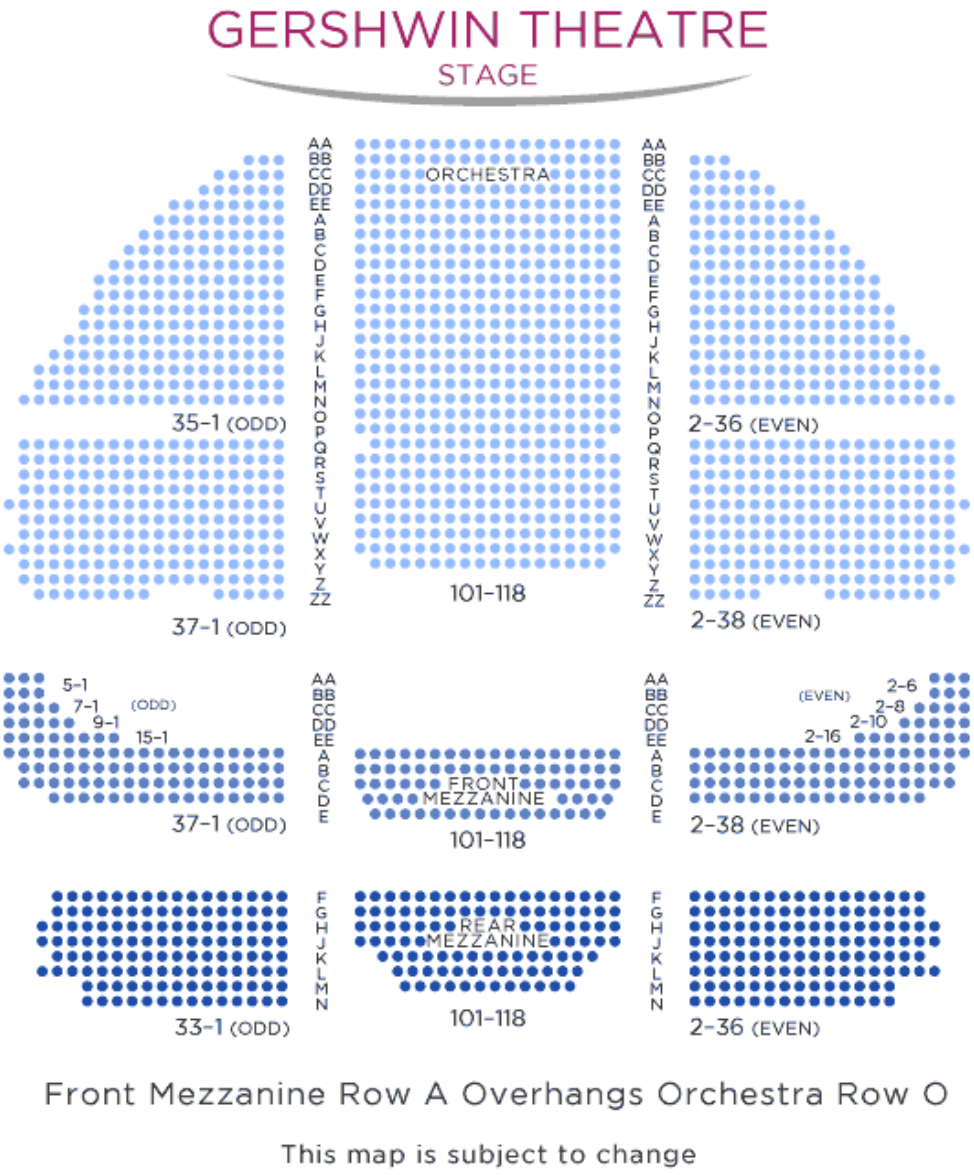

2019 年 11 月時点

大注目のブロードウェイをご紹介！

『FROZEN』

大人気映画がブロードウェイについに登場！アナ雪の世界へ LET IT GO♪

■会場：セント・ジェームズ劇場（St. James Theatre）　■公演時間：2 時間 20 分

■料金：15,500 円～

※ご料金は公演日時、お座席のカテゴリーによって異なります。
詳しいご料金は担当コンシェルジュまでお問い合わせください。

■公演スケジュール

曜日	月	火	水	木	金	土	日
時間	-	PM 7:00～	PM 1:00～ PM 7:00～	PM 7:00～	PM 8:00～	PM 2:00～ PM 8:00～	PM 3:00～

【座席について】

・ご希望のお座席カテゴリーを担当コンシェルジュまでお申し付けください。

・ご予約をいただいた時点でお取りできる最善のお座席を、ご予約のカテゴリー内でご用意いたします。

・ご予約時のお座席番号のリクエストはお受けできません。

※記載している料金は、変動することもあります。あらかじめご了承ください。

※開演の日時は公演スケジュール表と異なることもあります。ご希望の日時がお決まりでしたら、担当コンシェルジュまでお問い合わせください。

2019 年 11 月時点

■座席表

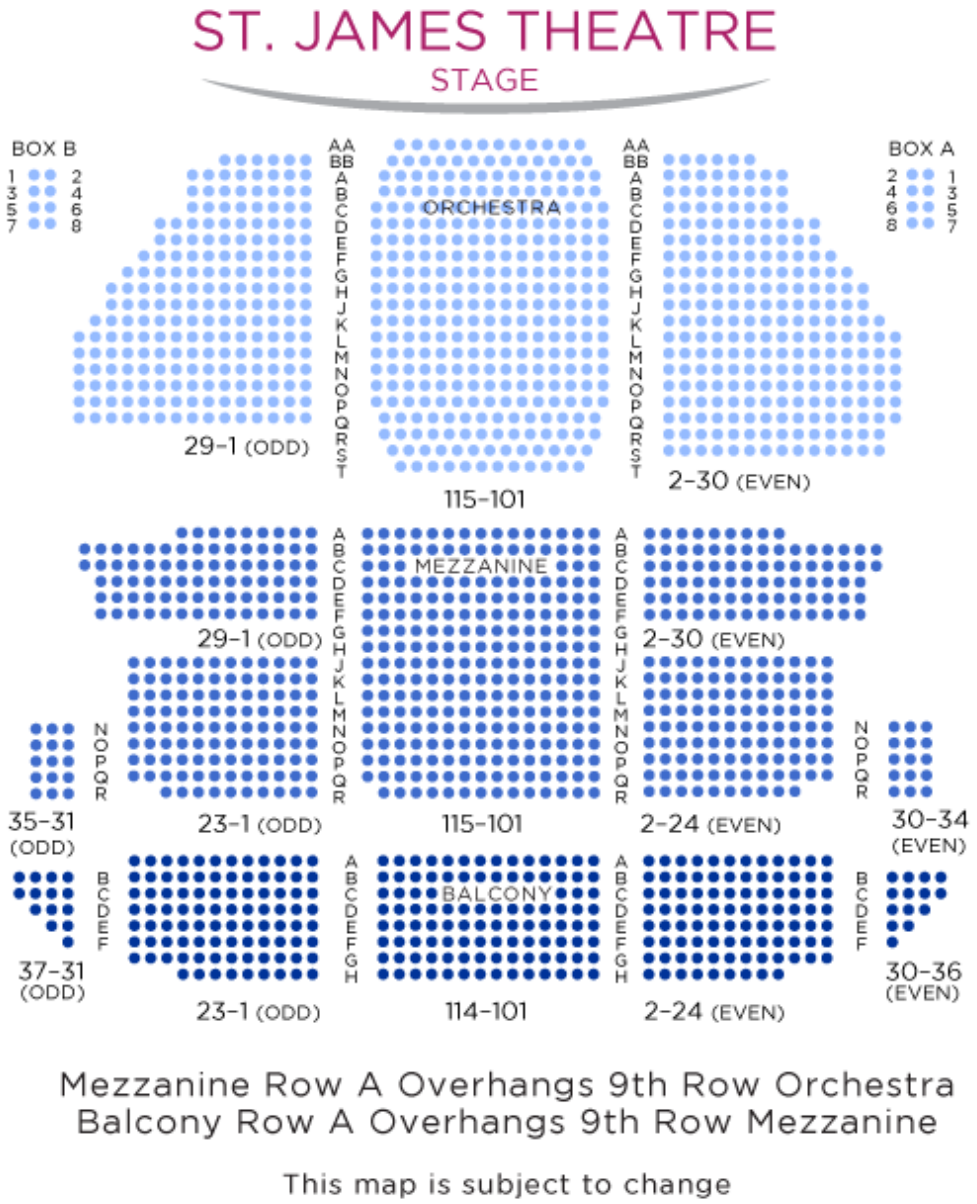

2019 年 11 月時点

『キングコング』

迫力満点【最新技術×人間の手】によるキングコングの繊細な動きは見逃せません

■会場：ブロードウェイ劇場（Broadway Theatre）　■公演時間：2 時間 30 分

■料金：7,500 円～

※ご料金は公演日時、お座席のカテゴリーによって異なります。
詳しいご料金は担当コンシェルジュまでお問い合わせください。

■公演スケジュール

曜日	月	火	水	木	金	土	日
時間	-	PM 7:00～	PM 2:00～ PM 8:00～	PM 7:00～	PM 8:00～	PM 2:00～ PM 8:00～	PM 3:00～

【座席について】

・ご希望のお座席カテゴリーを担当コンシェルジュまでお申し付けください。

・ご予約をいただいた時点でお取りできる最善のお座席を、ご予約のカテゴリー内でご用意いたします。

・ご予約時のお座席番号のリクエストはお受けできません。

※記載している料金は、変動することもあります。あらかじめご了承ください。

※開演の日時は公演スケジュール表と異なることもあります。ご希望の日時がお決まりでしたら、担当コンシェルジュまでお問い合わせください。

2019 年 11 月時点

■座席表

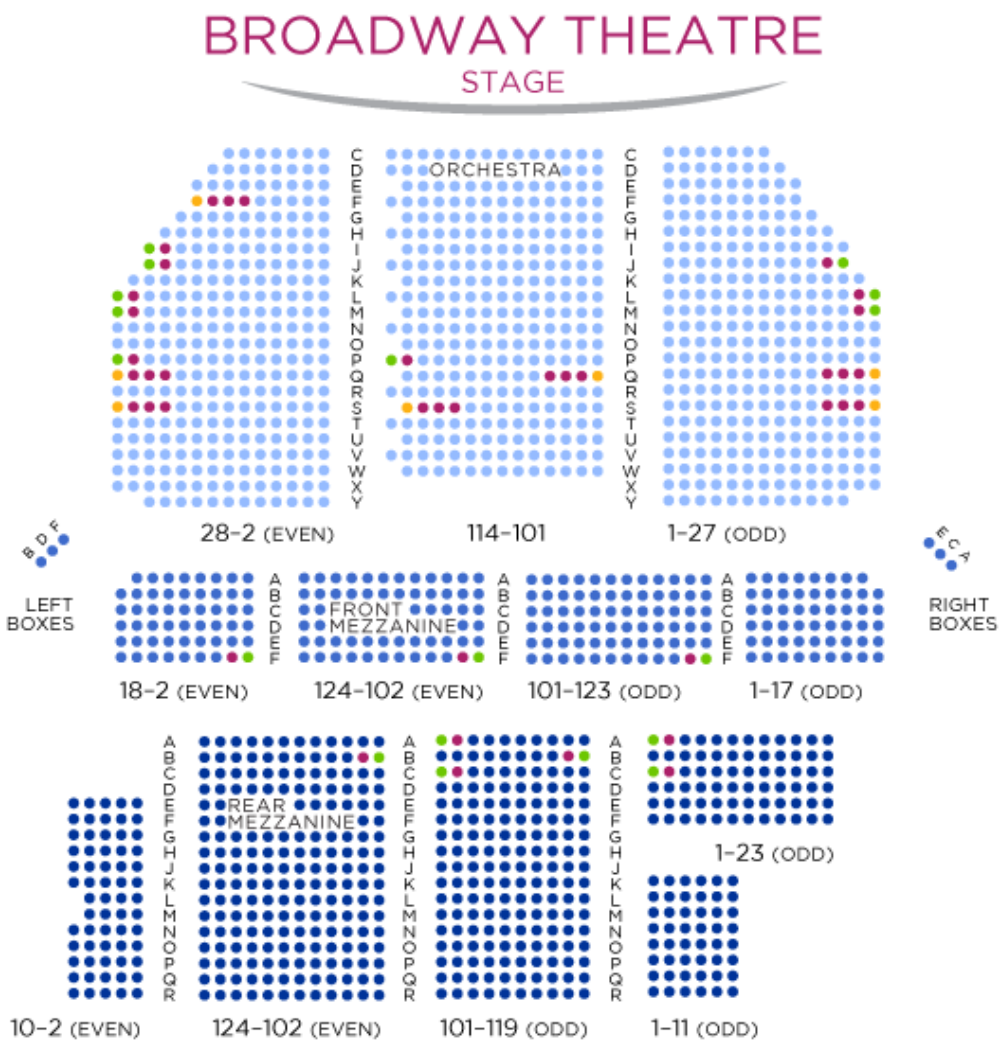

Front Mezzanine Row A Overhangs Orchestra Row J

● Aisle Seat with Folding Armrest ● Wheelchair Viewing ● Companion

This map is subject to change

2019 年 11 月時点

【その他、お手配可能な演目チケット】

ブルーマン/ストンプ/ブックオブモルモン/ディア・エヴァン・ハンセン　等

〈ニューヨーク・ヤンキースの試合チケットもお手配できます〉

【お座席について】

・ご希望のお座席カテゴリーを担当コンシェルジュまでお申し付けください。

・ご予約をいただいた時点でお取りできる最善のお座席を、ご予約のカテゴリー内でご用意いたします。

・ご予約時のお座席番号のリクエストはお受けできません。

※記載している料金は、変動することもあります。あらかじめご了承ください。

※開演の日時は公演スケジュール表と異なることもあります。ご希望の日時がお決まりでしたら、担当コンシェルジュまでお問い合わせください。

※予約後、変更・キャンセルの場合は、2 週間前から 100%キャンセル料がかります。

株式会社旅工房　アメリカセクション

東京：03-5956-4103／大阪：06-7639-6582／名古屋：052-269-0890

福岡：06-7639-6582／札幌：011-223-2251

営業時間　：月～金 10:00-18:30／土・日 11:00-17:00／祝 休み